

Gasversorgung Main-Kinzig GmbH

Gasversorgung Main-Kinzig GmbH · Postfach 12 46 · 63552 Gelnhausen

Herr
Max Mustermann
Musterstraße 10
10101 Musterstadt

Verbrauchsstelle
Musterstraße 10
10101 Musterstadt

Rechnungsnummer **JA25-000123** Rechnungsdatum **02.02.2026** Seite **1**

Fälligkeitsdatum **16.02.2026** Kunden-/Verbrauchsstellen-Nr. **12345 / 678901**

▲ Diese Daten bitte bei jeder Rückfrage angeben ▲

Ihr abgerechneter Tarif **!MAINKINZIGGAS**

Arbeitspreis **10,96 Ct/kWh (brutto)** Grundpreis **17,54 €/Monat (brutto)**

Für Rückfragen stehen wir Ihnen gern zur Verfügung.

Abteilung: **Service-Center**
Telefon: **08000 605 605**
Telefax: **06051 8233 488**
E-Mail: **service@mainkinziggas.de**

Jahresverbrauchsabrechnung 2025

Sehr geehrter Herr Max Mustermann,

Sie setzen auf die sichere und zuverlässige Energieversorgung durch mainkinzigGas. Unsere Versorgungsleistung im Zeitraum vom 01.01.25 bis 31.12.25 wie folgt in Rechnung. Vertrauen. V

Verbrauchsart	Verbrauch	Vorjahresverbrauch	Betrag €
Gas	10.845 kWh	8.971 kWh	1.335,18
01.01.25 - 31.12.25	365 Tage	366 Tage	
Treuerabatt Grundpreis			-26,31
Gesamtbetrag			1.308,87
abzügl. geleisteter Zahlungen bis 29.01.2026			Ihr Treuerabatt
Restguthaben			45,62
Rechnungsbetrag			63,25

Da Sie nicht am Lastschriftinzugsverfahren teilnehmen, überweisen Sie bitte den oben angegebenen Betrag bis zum 16.02.2026 auf folgendes Konto:
IBAN: DE10 1010 1010 XXXXXX10, BIC: ABCDEFG1HJK, Kreissparkasse Gelnhausen.

Ihr neuer Abschlag

Verbrauchsart	Netto Betrag	Umsatzsteuer	Brutto Betrag
Gas	108,40 €	19 %	129,00 €

Fälligkeiten Abschlag

1. 27.02.2026	4. 29.05.2026	7. 31.08.2026	10. 30.11.2026
2. 31.03.2026	5. 30.06.2026	8. 30.09.2026	11. 30.12.2026
3. 30.04.2026	6. 31.07.2026	9. 30.10.2026	

Freundliche Grüße

Gasversorgung Main-Kinzig GmbH

Ihre Abschlagsbeträge sind zu diesen Terminen fällig.

(Diese Daten bitte bei jeder Rückfrage angeben)

Ihr Verbrauch lt. vorliegender Abrechnung:

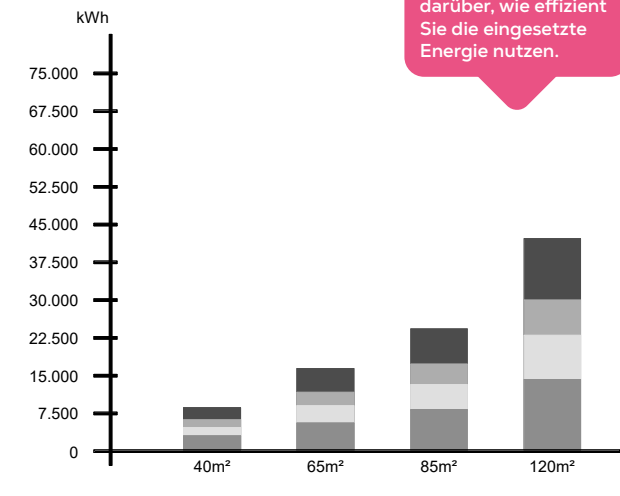
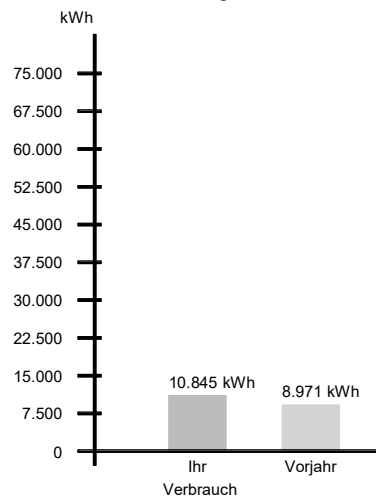

Der Gasvergleich gibt einen Anhaltspunkt darüber, wie effizient Sie die eingesetzte Energie nutzen.

Effizienz-Potential deutlich
Effizienz-Potential möglich
Gute Effizienz
Beste Effizienz

40 m²	65 m²	85 m²	120 m²
8.400 kWh/a	16.200 kWh/a	24.000 kWh/a	42.000 kWh/a
6.000 kWh/a	11.500 kWh/a	17.000 kWh/a	29.800 kWh/a
4.500 kWh/a	8.800 kWh/a	13.000 kWh/a	22.800 kWh/a
2.800 kWh/a	5.400 kWh/a	8.000 kWh/a	14.400 kWh/a

Bitte beachten Sie, dass dies eine durchschnittliche Betrachtung darstellt. Jedes Haus ist unterschiedlich gebaut und saniert. Entsprechend ergibt sich auch ein individueller Energiebedarf.

Messlokation	Kündigung möglich zum	Kündigung spätestens am	Vertragslaufzeit	Vertragsverlängerung
DE 10101010101101010101010101	30.06.26	30.04.26	18 Monate	12 Monate

Kostenbestandteile der aktuellen Rechnung

Zukünftige Preisbestandteile

Datum	Marktlokation	Kostenbestandteil	Preis	Zusammenfassung der enthaltenen staatlichen Umlagen	Datum	Preis
von - bis					von - bis	
Gas						
01.01.25 - 31.12.25	10101010101	EnergieSteuerVoll	0,55 Ct/kWh	70,96	01.01.26 - 31.12.26	0,55 Ct/kWh
01.01.25 - 31.12.25	10101010101	CO2 Umlage	0,9975 Ct/kWh	128,73	01.01.26 - 31.12.26	1,0884 Ct/kWh
01.01.25 - 30.06.25	10101010101	Speicherumlage	0,299 Ct/kWh	23,36		
01.07.25 - 31.12.25	10101010101	Speicherumlage	0,289 Ct/kWh	14,72		
Gas Netznutzung						
01.01.25 - 31.12.25	10101010101	AP-Netz-Allgemein	2,299 Ct/kWh	296,70	01.01.26 - 31.12.26	2,234 Ct/kWh
01.01.25 - 31.12.25	10101010101	MSB kME Allgemein	8,25 €/Jahr	9,82	01.01.26 - 31.12.26	8,25 €/Jahr
01.01.25 - 31.12.25	10101010101	GP-Netz-Allgemein	55,63 €/Jahr	66,20	01.01.26 - 31.12.26	54,27 €/Jahr
01.01.25 - 31.12.25	10101010101	MDL	1,95 €/Jahr	2,32	01.01.26 - 31.12.26	1,95 €/Jahr
01.01.25 - 31.12.25	10101010101	KA im MKN Netz	0,03 Ct/kWh	3,87	01.01.26 - 31.12.26	0,03 Ct/kWh

CO2-Kostenaufteilungsgesetz

Versorgungsart	Datum	Brennstoffmenge	Zusammenfassung der enthaltenen Netzentgelte	Brennstoffemissionen	Kosten €
Gas	01.01.25 - 31.12.25	Brennwertbezogen 10.845 kWh	Brennwertbezogen 0,18139 kg/kWh	1.967 Kg	128,73
Gas	01.01.25 - 31.12.25	Heizwertbezogen 9.792 kWh	Heizwertbezogen 0,20088 kg/kWh	1.967 Kg	128,73

Die Aufteilung Ihrer CO₂ Kosten zur Abrechnung zwischen Vermieter und Mieter

(Diese Daten bitte bei jeder Rückfrage angeben)

Ort, an dem die Energielieferung erbracht wird. Dient der eindeutigen Identifizierung einer Verbrauchsstelle, Wohnung oder Einspeisestelle

Dient der eindeutigen Identifizierung der Messeinrichtung

Mit dem Brennwert und der Z-Zahl (=Zustandszahl) wird der Verbrauch von m³ in kWh umgerechnet.

Gas Verbrauchsermittlung **Gesamtabrechnungszeitraum vom 01.01.25 bis 31.12.25**

Zähler-Nr.: 10101010	Marktlotation: 10101010101	ILN: 1010101010101
MSB-Name: Main-Kinzig Netzdienste GmbH	MSB/GLN: 1010101010101	Messlokation: DE1010101010101010101010101010101

Datum	Ablesekennung	Zählerstand		Differenz	Brennwert	Z-Zahl	Verbrauch
von - bis		alt	neu				
01.01.25 - 31.12.25	1/11/25	5.627 m ³	6.618 m ³	991 m ³	11,5 kWh/m ³	0,9516	10.845 kWh
Gesamt Gas							10.845 kWh

Geringfügige Rundungsdifferenzen können auftreten.
 Erdgasabrechnung nach § 10 Abs. 1 Nr. 10 EStG: Die Erdgasabrechnung erfolgt nach den anerkannten Regeln der Technik, insbesondere nach dem DVGW-Arbeitsblatt G 261.
 Die Ermittlung der Zustandszahl kann durch Messungsfaktoren entfallen. Sie bitte der Internetseite Ihres Netzbetreibers.

Die Ablesekennung gibt Aufschluss über die Art der Ablesung. Siehe Legende Ablesekennung

Hier finden Sie Ihre Zählerstände zum 01.01.2025 sowie zum 31.12.2025 und weitere Abgrenzungen.

Ihr Gesamtgasverbrauch im Jahr 2025

Legende Ablesekennung

Ablesehinweis	Wertart	Ablesegrund
1 Ermittlung durch Messstellenbetreiber/Netzbetreiber	11 Abgelesener Wert	25 Turnusablesung

Gas Entgeltermittlung **Gesamtabrechnungszeitraum vom 01.01.25 bis 31.12.25**

Verbrauchszeitraum	Verbrauch	Einzelpreis netto	Gesamtpreis netto €
▼MAINKINZIGGAS			
01.01.25 - 31.12.25	Grundpreis bis 50.000 kWh	365 Tage	14,739 €/Monat
01.01.25 - 31.03.25	Arbeitspreis bis 50.000 kWh	4.597 kWh	8,0420 Ct/kWh
01.04.25 - 31.12.25	Arbeitspreis bis 50.000 kWh	6.248 kWh	9,2101 Ct/kWh
Treuerabatt auf Grundpreis			
31.12.25	Bonus bei Jahresverbrauch <=50000 viertes Jahr	365 Tage	-1,8424 €/Monat
Gesamt Gas			1.099,89
			19%
			Bruttobetrag

Der USt.-Nachweis ist besonders für Gewerbebetriebe wichtig.

Umsatzsteuernachweis

Umsatzsteuer	Abrechnung		Angeforderte Abschlagsbeträge		USt. Differenz
	%	Netto EUR	USt. EUR	Netto EUR	
19	1.099,89	208,98	924,33	175,67	33,31
Gesamt	1.099,89	208,98	924,33	175,67	33,31

(Diese Daten bitte bei jeder Rückfrage angeben)

Bundesstelle für Energieeffizienz:

Informationen zu Anbietern von wirksamen Maßnahmen zur Energieeffizienzverbesserung und Energieeinsparung sowie ihren Angeboten finden Sie auf einer bei der Bundesstelle für Energieeffizienz (BfEE) öffentlich geführten Anbieterliste unter www.bfee-online.de.

Energieeinsparung:

Informationen zu Maßnahmen zur Steigerung der Energieeffizienz und der Energieeinsparung mit Vergleichswerten zum Energieverbrauch sowie Kontaktmöglichkeiten zu Verbraucherorganisationen, Energieagenturen oder ähnlichen Einrichtungen erhalten Sie auf folgender Internetseite:

www.ganz-einfach-energiesparen.de.

Vertragsgrundlagen:

Für den Bezug von Erdgas sind neben der Verordnung über Allgemeine Bedingungen für die Grundversorgung von Haushaltskunden und die Ersatzversorgung mit Gas aus dem Niederdrucknetz (Gasgrundversorgungsverordnung – GasGVV) und den Ergänzenden Bedingungen der Gasversorgung Main-Kinzig GmbH die abgeschlossenen Sonderverträge und Sonderregelungen verbindlich. Die Abrechnung im Rahmen der Grundversorgung erfolgt in unserem Tarif „Grundversorgung“.

Im Fall eines Lieferantenwechsels ist dieser für Sie kostenfrei und innerhalb der vertraglichen und gesetzlichen Fristen möglich.

Bitte vergessen Sie nicht, die An- und Abmeldung Ihrer Verbrauchsstelle bei einem Umzug vorzunehmen. Wir machen Sie darauf aufmerksam, dass Sie bei versäumter Kündigung für die Bezahlung des weiteren Verbrauchs haften. Die Beträge werden zu den angegebenen Fälligkeitsterminen entweder von Ihrem Konto abgebucht oder bei Barzahlung unaufgefordert fällig. Die Beträge müssen für uns porto- und gebührenfrei entrichtet sein. Zahlungsrückstände werden nach Ablauf der genannten Frist bzw. der Fälligkeitstermine kostenpflichtig gemahnt. Ist die Mahnung erfolglos geblieben, so kann die Energielieferung eingestellt werden. Sie wird erst nach der Bezahlung der Rückstände wieder aufgenommen. Gerichtsstand ist Gelnhausen.

Die im Zusammenhang mit dem zwischen Ihnen und uns bestehenden Vertragsverhältnissen anfallenden Daten werden von uns zum Zwecke der Datenverarbeitung gespeichert.

Steuerbegünstigtes Energieerzeugnis! Darf nicht als Kraftstoff verwendet werden, es sei denn, eine solche Verwendung ist nach dem Energiesteuergesetz oder der Energiesteuer-Durchführungsverordnung zulässig. Jede andere Verwendung als Kraftstoff hat steuer- und strafrechtliche Folgen! In Zweifelsfällen wenden Sie sich bitte an Ihr zuständiges Hauptzollamt.

Verbraucherservice:

Wir möchten, dass Sie mit unserem Service jederzeit zufrieden sind. Sollte dies einmal nicht der Fall sein, informieren Sie bitte umgehend unsere Beschwerdestelle:

Gasversorgung Main-Kinzig GmbH,
Rudolf-Diesel-Straße 1, 63571 Gelnhausen,
Tel.: 06051/8233 833 von Montag bis Freitag
von 8:00 bis 16:00 Uhr oder

per E-Mail an: verbraucherservice@mainkinziggas.de.

Wir werden das Problem so schnell wie möglich beheben und garantieren Ihnen innerhalb von vier Wochen eine Antwort. Können wir der Beschwerde nicht abhelfen, dann werden wir die Gründe in Textform darlegen. Für den Fall, dass wir der Beschwerde nicht abhelfen konnten, können Sie als Verbraucher im Sinne des § 13 BGB einen Antrag auf Einleitung eines Schlichtungsverfahrens bei der „Schlichtungsstelle Energie e.V.“

Friedrichstraße 133, 10117 Berlin, Tel.: 030-2757240-0,

www.schlichtungsstelle-energie.de einreichen.

Wir verpflichten uns zur Teilnahme an einem solchen Verfahren. Ferner haben Sie die Möglichkeit, den Verbraucherservice der Bundesnetzagentur

Postfach 8001, 53105 Bonn, Tel.: 030-22480-500,

E-Mail: verbraucher-service-energie@bnetza.de zu kontaktieren. Dieser informiert über Ihre Rechte als Haushaltskunde.

Hinweis:

Durch das Kohlendioxidkostenaufteilungsgesetz können gemäß den Regelungen in § 6 Absatz 2 und § 8 Absatz 2 dem Mieter Erstattungsansprüche gegenüber dem Vermieter entstehen.

Unterjährige Abrechnung:

Der Grundpreis beinhaltet eine jährliche Abrechnung in einem zeitlichen Abstand von ca. 12 Monaten. Für jede weitere Abrechnung gemäß § 40 Abs. 2 Satz 2 EnWG ist eine gesonderte Vereinbarung mit mainkinzigGas notwendig. Der Grundpreis erhöht sich dann um 24,00 € (brutto) für jede weitere Abrechnung. Bitte beachten Sie, dass ein kürzerer Abrechnungssturnus in Monaten mit höherem Verbrauch zu deutlich höheren Abschlagszahlungen führt.

Haftungsfragen:

Ansprüche wegen Versorgungsstörungen im Sinne des § 6 Abs. 3 Satz 1 der Gasgrundversorgungsverordnung können Sie gegen den Netzbetreiber geltend machen. Wir haften nach den gesetzlichen Bestimmungen.

Kontakt:

Ihre Fragen zu unseren Erdgasprodukten beantworten wir gerne bei der mainkinzigGas Service-Nummer 08000 605 605. Dort erreichen Sie Montag bis Freitag von 8:00 bis 16:00 Uhr einen kompetenten Ansprechpartner.